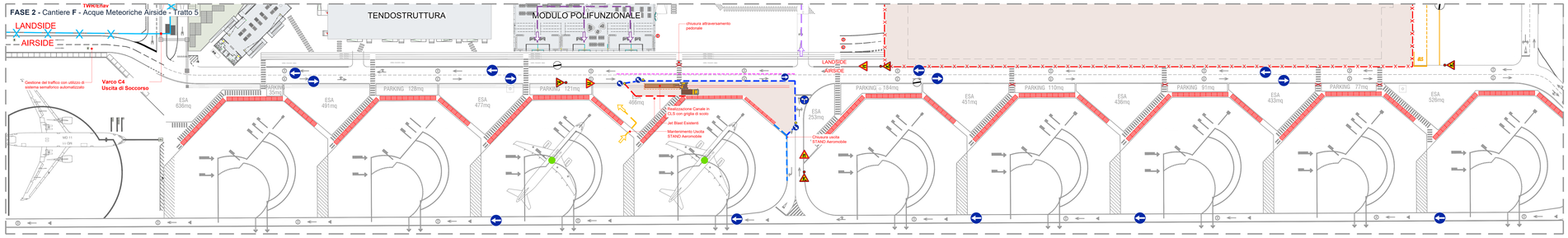

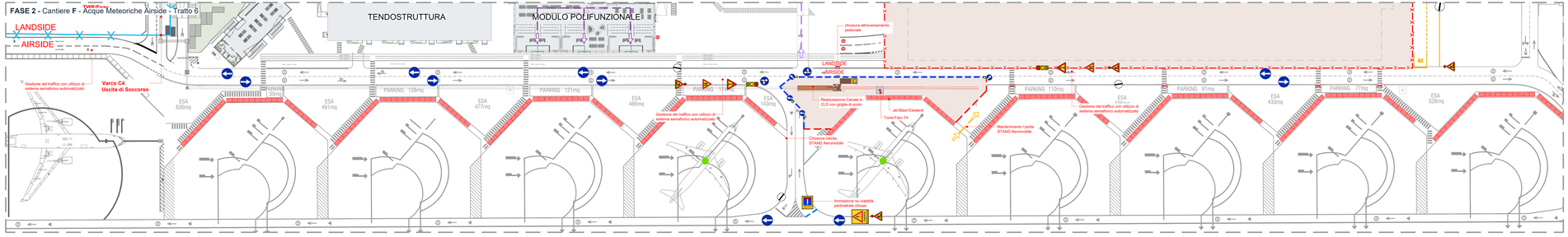

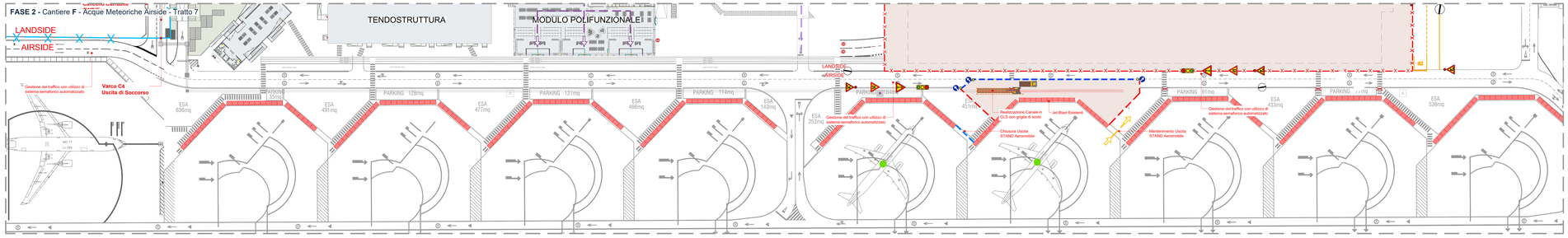

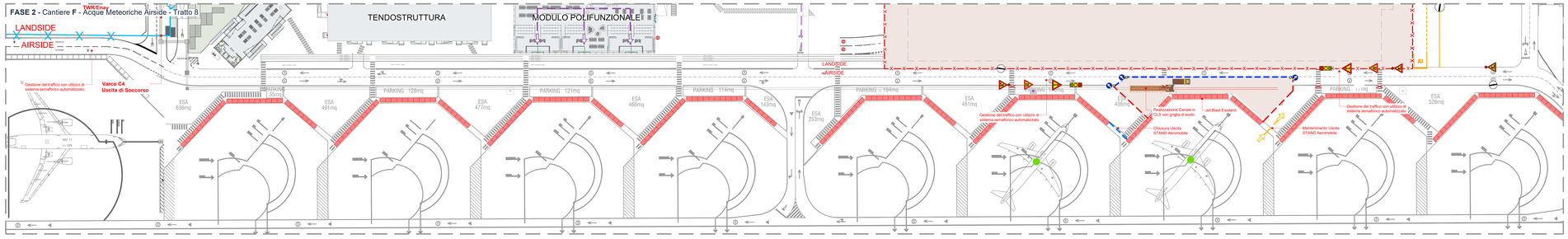

Tipologico Area di cantiere per realizzazione canalina cls

Tipologico Area di cantiere per realizzazione canalina cls - Sezione

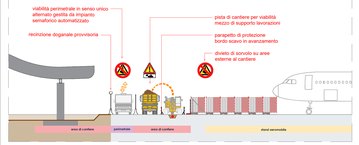

legenda

cantiere ed apprestamenti

- area di cantiere
- accesso area di cantiere
- recinzione mobile con temporaneamente in rete verificandone a regola infrangibile no basiche infrangibile ancorata a terra
- barriera in cemento di tipo NJ con temporaneamente in rete antinfortunistica a maglia infrangibile ancorata di tecnaprofilsarna
- barriera in plastica tipo newjersey h. 1,00 m
- cono segnaletico per delimitazione aree temporanee Fig.7.396 Art.34
- transenna modulare a pannelli mobili
- cavalletto interno in carteggiamento per realizzazione aree di cantiere (EMB)
- chiusura accessi/varchi/gate interni
- recinzione doganale temporanea
- recinzione doganale provvisoria
- viabilità esterna passeggeri landside
- viabilità autobus/ taxi/ vip
- viabilità mezzi di cantiere
- viabilità BHS Airside
- viabilità arrivi passeggeri Schengen
- viabilità arrivi passeggeri Extra-Schengen
- viabilità partenze passeggeri Schengen
- viabilità partenze passeggeri Extra-Schengen
- viabilità pedonale

attenzioni generali di fase:

segnali di obbligo

- presenza di circuito aeroportuale sulla le attività devono essere preventivamente autorizzate
- Obbligo di indossare il casco
- Obbligo di indossare le cuffie
- Obbligo di indossare le scarpe
- Obbligo di indossare i guanti
- Obbligo di indossare la maschera
- Obbligo di indossare la cintura di sicurezza

segnali di divieto

- Divieto di fumare
- Divieto di accesso a personale non autorizzato
- Divieto di accesso ai pedoni
- Divieto di accesso ai veicoli
- Divieto di accesso ai veicoli a motore
- Divieto di accesso ai veicoli a motore con materiali infiammabili
- Divieto di accesso ai veicoli a motore con materiali esplosivi
- Divieto di accesso ai veicoli a motore con materiali tossici
- Divieto di accesso ai veicoli a motore con materiali radioattivi
- Divieto di accesso ai veicoli a motore con materiali corrosivi
- Divieto di accesso ai veicoli a motore con materiali comburenti
- Divieto di accesso ai veicoli a motore con materiali pericolosi per l'ambiente